

Simulado de Contabilidade de Custos

Prof. Humberto Lucena

QUESTÕES

1. A respeito da atual filosofia de gestão de custos nas *empresas modernas*, julgue os itens:

- I. O crescimento do número de empresas num mesmo ramo de atividade não gera preocupação sob o ponto de vista de gestão de custos, nem sob a ótica da competitividade;
- II. A preocupação com a eficiência nos processos produtivos de uma empresa moderna se justifica, dentre outros fatores, pelo alto crescimento dos mercados mundiais;
- III. A eficiência consiste em fazer com que os fins sejam alcançados, independentemente dos meios que são usados para tal;
- IV. A boa gestão de custos é ferramenta essencial para as empresas modernas, pois minimiza os níveis de desperdício, aumentando os índices de eficiência;
- V. A eficácia consiste em que sejam consumidos os mínimos gastos possíveis para se atingir um determinado objetivo.

Estão corretos os itens:

- a) I e V
- b) II e IV
- c) III, IV e V
- d) I, III e V
- e) I, II, e IV

2. Não é característica das *empresas modernas*:

- a) Estoques em níveis máximos
- b) Gestão dos índices de eficiência
- c) Minimização dos desperdícios
- d) Priorização pela qualidade total
- e) Produção diversificada

3. Observe a tabela abaixo acerca dos custos e das quantidades produzidas de certo produto em três empresas distintas:

| EMPRESA | QUANTIDADE PRODUZIDA | CUSTO TOTAL | CUSTO UNITÁRIO |
|---------|----------------------|---------------|----------------|
| ALFA | 5000 | R\$ 10.000,00 | X |
| BETA | 8000 | R\$ 12.000,00 | Y |
| GAMA | 12000 | R\$ 15.000,00 | Z |

Com base na tabela, julgue os itens abaixo:

- I. Beta é a empresa menos eficiente
- II. $Z > Y > X$
- III. Alfa é mais eficiente que Beta
- IV. $X > Y > Z$
- V. Gama é a empresa mais eficiente

Estão incorretos os itens:

- a) IV e V
- b) I, III e V
- c) II, III e IV
- d) III e IV
- e) I, II e III

4. No que tange ao gerenciamento dos custos, são mais complexos para análise e para a respectiva apropriação ao valor dos produtos:

- a) Os custos variáveis
- b) Os gastos com mão de obra direta
- c) Os custos diretos
- d) O custo das matérias primas
- e) Os custos indiretos de fabricação

5. Considere o gráfico abaixo:

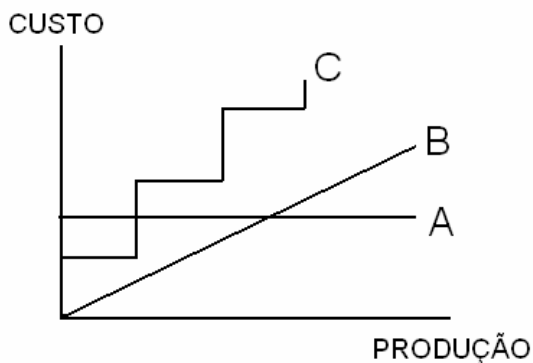

No gráfico acima, as linhas A, B e C, representam, respectivamente, os custos:

- variáveis, fixos, escalonados
- semifixos, variáveis, compostos
- fixos, compostos, variáveis
- fixos, variáveis, escalonados
- escalonados, variáveis, semifixos

Leia o texto para responder às questões 6 e 7:

► Em dado período, numa certa empresa industrial, foram fabricados 15.000 kg de produtos acabados. Sabe-se que não havia estoque inicial, e foram comprados 30.000 kg de matérias primas, mas somente 20.000 kg foram utilizados na produção do período. Para se fabricar cada kg de produto acabado, gasta-se exatamente 1,3 kg de matérias primas, pois a cada kg produzido, 0,3 kg é considerado como perda normal de fabricação.

6. O **gasto** (kg) e o **custo ideal** (kg/unidade) do processo são respectivamente:

- 15.000 e 1,3
- 30.000 e 1,3
- 30.000 e 1,0
- 20.000 e 1,3
- 15.000 e 1,0

7. Em kg, os **desperdícios normal** e o **anormal** foram respectivamente:

- 5.000 e 500
- 4.500 e 5.000
- 4.500 e 500
- 5.000 e 5.500
- 6.000 e 4.500

8. Considere a situação abaixo, acerca dos custos de produção, bem como do valor de compra para revenda de um dado produto:

| Custos de produção por unidade | |
|--------------------------------|-----------|
| Custos das matérias primas | R\$ 19,00 |
| Custos da mão de obra direta | R\$ 13,00 |
| Custos fixos | R\$ 11,00 |
| Preço para compra | |
| | R\$ 29,00 |

De acordo com os dados acima, considerando a escolha entre fabricar ou comprar, é correto que:

- é mais vantajoso fabricar, pois o gasto será inferior em R\$ 3,00 por unidade
- é mais vantajoso comprar, pois o gasto será inferior em R\$ 3,00 por unidade
- é mais vantajoso comprar, pois o gasto será inferior em R\$ 11,00 por unidade
- é mais vantajoso fabricar, pois o gasto será inferior em R\$ 11,00 por unidade
- os gastos para fabricação e para compra são equivalentes

► Observe os dados abaixo para responder às questões 9 e 10:

| ESTOQUES EM 01/01/X8 | |
|--------------------------------|----------------|
| Matérias Primas | R\$ 140.000,00 |
| Produtos em Processo | R\$ 100.000,00 |
| Produtos Acabados | R\$ 120.000,00 |
| ESTOQUES EM 31/12/X8 | |
| Matérias Primas | R\$ 80.000,00 |
| Produtos em Processo | R\$ 120.000,00 |
| Produtos Acabados | R\$ 110.000,00 |
| Compras de matérias primas | R\$ 200.000,00 |
| Mão de obra direta | R\$ 90.000,00 |
| Custos indiretos de fabricação | R\$ 60.000,00 |
| Vendas | R\$ 500.000,00 |
| Despesas totais | R\$ 50.000,00 |

9. O resultado bruto de X8 é, em R\$, igual a:

- 100.000,00
- 80.000,00
- 120.000,00
- 50.000,00
- 70.000,00

10. O resultado líquido de X8 é, em R\$, igual a:

- 30.000,00
- 70.000,00
- 120.000,00
- 50.000,00
- 80.000,00

| GABARITO | | | | | | | | | |
|----------|----|----|----|----|----|----|----|----|----|
| 01 | 02 | 03 | 04 | 05 | 06 | 07 | 08 | 09 | 10 |
| B | A | E | E | D | C | C | B | A | D |